

ОПИСАНИЕ МЕСТОПОЛОЖЕНИЯ ГРАНИЦ

Публичный сервитут для использования земель и земельных участков в целях реконструкции и эксплуатации объекта трубопроводного транспорта федерального значения «МН «Тихорецк-Туапсе-2» ППМН р. Кубань 75 км. Реконструкция»

(наименование объекта, местоположение границ которого описано (далее - объект))

Раздел 1

Сведения об объекте		
№ п/п	Характеристики объекта	Описание характеристик
1	2	3
1	Местоположение объекта	Краснодарский край, Усть-Лабинский район, Ладожское сельское поселение, Братское сельское поселение
2	Площадь объекта +/- величина погрешности определения площади (Р+/- Дельта Р)	116931 кв.м ± 120 кв.м
3	Иные характеристики объекта	Публичный сервитут сроком на 10 лет для использования земель и земельных участков в целях реконструкции и эксплуатации объекта трубопроводного транспорта федерального значения «МН «Тихорецк-Туапсе-2» ППМН р. Кубань 75 км. Реконструкция». Владелец публичного сервитута: Акционерное общество "Черномортранснефть", находящееся по адресу: 353911, Россия, Краснодарский край, г.Новороссийск, Шесхарис. Электронная почта: chernomortransneft@nvr.transneft.ru. Публичный сервитут считается установленным со дня внесения сведений о нем в Единый государственный реестр недвижимости.

Раздел 2

Сведения о местоположении границ объекта					
1. Система координат <u>МСК 23, зона 2</u>					
2. Сведения о характерных точках границ объекта					
Обозначение характерных точек границ	Координаты, м		Метод определения координат характерной точки	Средняя квадратическая погрешность положения характерной точки (M_t), м	Описание обозначения точки на местности (при наличии)
	X	Y			
1	2	3	4	5	6
Часть №1					
1	505079.73	2215126.55	Аналитический метод	0.10	—
2	505084.74	2215090.72	Аналитический метод	0.10	—
3	505034.85	2214990.48	Аналитический метод	0.10	—
4	505010.47	2214984.97	Аналитический метод	0.10	—
5	505031.42	2214892.31	Аналитический метод	0.10	—
6	505211.84	2214933.17	Аналитический метод	0.10	—
7	505192.86	2215016.95	Аналитический метод	0.10	—
8	505153.39	2215008.70	Аналитический метод	0.10	—
9	505139.51	2215054.72	Аналитический метод	0.10	—
10	505117.04	2215050.49	Аналитический метод	0.10	—
11	505111.83	2215077.49	Аналитический метод	0.10	—
12	505090.96	2215089.56	Аналитический метод	0.10	—
13	505084.94	2215132.65	Аналитический метод	0.10	—
14	505076.56	2215192.67	Аналитический метод	0.10	—
15	505047.93	2215397.58	Аналитический метод	0.10	—
16	505061.01	2215393.11	Аналитический метод	0.10	—
17	505062.95	2215398.79	Аналитический метод	0.10	—
18	505047.00	2215404.24	Аналитический метод	0.10	—
19	505037.68	2215470.97	Аналитический метод	0.10	—
20	505048.40	2215475.01	Аналитический метод	0.10	—
21	505050.18	2215475.68	Аналитический метод	0.10	—
22	505047.43	2215485.58	Аналитический метод	0.10	—
23	505038.98	2215482.82	Аналитический метод	0.10	—
24	505036.15	2215481.90	Аналитический метод	0.10	—
25	505035.63	2215485.61	Аналитический метод	0.10	—
26	505034.58	2215493.14	Аналитический метод	0.10	—
27	505034.16	2215496.14	Аналитический метод	0.10	—
28	505029.26	2215531.22	Аналитический метод	0.10	—
29	505027.63	2215542.89	Аналитический метод	0.10	—
30	505045.94	2215526.01	Аналитический метод	0.10	—
31	505050.01	2215530.43	Аналитический метод	0.10	—
32	505026.32	2215552.25	Аналитический метод	0.10	—
33	505014.72	2215635.35	Аналитический метод	0.10	—
34	505008.75	2215634.73	Аналитический метод	0.10	—
35	505018.15	2215567.41	Аналитический метод	0.10	—
36	505005.51	2215565.65	Аналитический метод	0.10	—

37	505006.34	2215559.71	Аналитический метод	0.10	—
38	505018.98	2215561.47	Аналитический метод	0.10	—
39	505024.08	2215524.98	Аналитический метод	0.10	—
40	505028.78	2215491.25	Аналитический метод	0.10	—
41	505030.47	2215479.18	Аналитический метод	0.10	—
42	505015.60	2215473.58	Аналитический метод	0.10	—
43	505019.59	2215463.70	Аналитический метод	0.10	—
44	505032.03	2215468.02	Аналитический метод	0.10	—
45	505040.53	2215407.20	Аналитический метод	0.10	—
46	505021.06	2215408.34	Аналитический метод	0.10	—
47	505020.71	2215402.35	Аналитический метод	0.10	—
48	505041.37	2215401.14	Аналитический метод	0.10	—
49	505068.40	2215207.70	Аналитический метод	0.10	—
1	505079.73	2215126.55	Аналитический метод	0.10	—
Часть №2					
50	504935.78	2216040.72	Аналитический метод	0.10	—
51	504919.90	2216023.04	Аналитический метод	0.10	—
52	504580.29	2216118.94	Аналитический метод	0.10	—
53	504553.93	2216025.59	Аналитический метод	0.10	—
54	504663.29	2215994.71	Аналитический метод	0.10	—
55	504639.03	2215945.19	Аналитический метод	0.10	—
56	504606.47	2215926.05	Аналитический метод	0.10	—
57	504574.34	2215931.81	Аналитический метод	0.10	—
58	504571.36	2215915.07	Аналитический метод	0.10	—
59	504484.79	2215932.02	Аналитический метод	0.10	—
60	504489.42	2215950.05	Аналитический метод	0.10	—
61	504456.81	2215957.49	Аналитический метод	0.10	—
62	504452.27	2215938.39	Аналитический метод	0.10	—
63	504282.15	2215978.89	Аналитический метод	0.10	—
64	504286.54	2215997.38	Аналитический метод	0.10	—
65	504254.87	2216004.90	Аналитический метод	0.10	—
66	504250.58	2215986.39	Аналитический метод	0.10	—
67	504250.53	2215986.40	Аналитический метод	0.10	—
68	504168.78	2216005.34	Аналитический метод	0.10	—
69	504173.24	2216023.81	Аналитический метод	0.10	—
70	504141.28	2216031.21	Аналитический метод	0.10	—
71	504137.00	2216012.70	Аналитический метод	0.10	—
72	503999.23	2216046.31	Аналитический метод	0.10	—
73	504003.56	2216064.81	Аналитический метод	0.10	—
74	503974.74	2216071.54	Аналитический метод	0.10	—
75	503966.91	2216047.04	Аналитический метод	0.10	—
76	503918.27	2216024.70	Аналитический метод	0.10	—
77	503910.25	2216041.92	Аналитический метод	0.10	—
78	503880.25	2216029.01	Аналитический метод	0.10	—
79	503887.76	2216011.55	Аналитический метод	0.10	—
80	503805.53	2215973.36	Аналитический метод	0.10	—
81	503797.16	2215990.42	Аналитический метод	0.10	—
82	503766.41	2215975.35	Аналитический метод	0.10	—
83	503775.08	2215958.43	Аналитический метод	0.10	—
84	503629.64	2215891.06	Аналитический метод	0.10	—

85	503609.52	2215904.66	Аналитический метод	0.10	—
86	503619.50	2215920.85	Аналитический метод	0.10	—
87	503592.16	2215939.33	Аналитический метод	0.10	—
88	503581.72	2215923.44	Аналитический метод	0.10	—
89	503541.05	2215947.85	Аналитический метод	0.10	—
90	503551.80	2215963.55	Аналитический метод	0.10	—
91	503523.54	2215980.71	Аналитический метод	0.10	—
92	503511.91	2215965.19	Аналитический метод	0.10	—
93	503485.84	2215994.60	Аналитический метод	0.10	—
94	503485.52	2215995.00	Аналитический метод	0.10	—
95	503500.35	2216006.87	Аналитический метод	0.10	—
96	503480.45	2216031.56	Аналитический метод	0.10	—
97	503479.39	2216032.88	Аналитический метод	0.10	—
98	503453.63	2216012.25	Аналитический метод	0.10	—
99	503457.67	2216007.20	Аналитический метод	0.10	—
100	503474.51	2215986.18	Аналитический метод	0.10	—
101	503480.84	2215991.25	Аналитический метод	0.10	—
102	503481.25	2215990.73	Аналитический метод	0.10	—
103	503508.24	2215960.28	Аналитический метод	0.10	—
104	503503.35	2215953.75	Аналитический метод	0.10	—
105	503533.13	2215936.29	Аналитический метод	0.10	—
106	503537.65	2215942.90	Аналитический метод	0.10	—
107	503578.42	2215918.42	Аналитический метод	0.10	—
108	503566.27	2215899.95	Аналитический метод	0.10	—
109	503556.91	2215898.85	Аналитический метод	0.10	—
110	503528.17	2215906.33	Аналитический метод	0.10	—
111	503485.05	2215901.27	Аналитический метод	0.10	—
112	503459.56	2215934.26	Аналитический метод	0.10	—
113	503445.68	2215939.92	Аналитический метод	0.10	—
114	503427.56	2215934.64	Аналитический метод	0.10	—
115	503415.65	2215931.16	Аналитический метод	0.10	—
116	503406.64	2215976.92	Аналитический метод	0.10	—
117	503397.81	2215993.97	Аналитический метод	0.10	—
118	503393.15	2216002.95	Аналитический метод	0.10	—
119	503389.62	2216009.75	Аналитический метод	0.10	—
120	503386.11	2216016.52	Аналитический метод	0.10	—
121	503385.55	2216026.03	Аналитический метод	0.10	—
122	503385.28	2216044.45	Аналитический метод	0.10	—
123	503384.79	2216070.99	Аналитический метод	0.10	—
124	503385.55	2216093.35	Аналитический метод	0.10	—
125	503385.45	2216120.23	Аналитический метод	0.10	—
126	503388.08	2216116.98	Аналитический метод	0.10	—
127	503421.40	2216075.79	Аналитический метод	0.10	—
128	503435.01	2216087.58	Аналитический метод	0.10	—
129	503388.56	2216145.01	Аналитический метод	0.10	—
130	503379.30	2216156.47	Аналитический метод	0.10	—
131	503379.56	2216093.83	Аналитический метод	0.10	—
132	503378.79	2216071.04	Аналитический метод	0.10	—
133	503379.28	2216044.35	Аналитический метод	0.10	—
134	503379.55	2216025.78	Аналитический метод	0.10	—

135	503380.30	2216015.07	Аналитический метод	0.10	—
136	503387.90	2215999.92	Аналитический метод	0.10	—
137	503400.88	2215974.04	Аналитический метод	0.10	—
138	503411.69	2215923.71	Аналитический метод	0.10	—
139	503430.13	2215929.23	Аналитический метод	0.10	—
140	503445.05	2215933.69	Аналитический метод	0.10	—
141	503455.80	2215929.31	Аналитический метод	0.10	—
142	503482.38	2215894.92	Аналитический метод	0.10	—
143	503527.75	2215900.24	Аналитический метод	0.10	—
144	503556.49	2215892.76	Аналитический метод	0.10	—
145	503576.51	2215895.11	Аналитический метод	0.10	—
146	503606.37	2215899.54	Аналитический метод	0.10	—
147	503629.08	2215884.19	Аналитический метод	0.10	—
148	503777.81	2215953.09	Аналитический метод	0.10	—
149	503781.46	2215945.97	Аналитический метод	0.10	—
150	503811.69	2215960.79	Аналитический метод	0.10	—
151	503808.17	2215967.97	Аналитический метод	0.10	—
152	503890.14	2216006.04	Аналитический метод	0.10	—
153	503893.30	2215998.70	Аналитический метод	0.10	—
154	503924.18	2216012.01	Аналитический метод	0.10	—
155	503920.80	2216019.26	Аналитический метод	0.10	—
156	503965.54	2216039.80	Аналитический метод	0.10	—
157	503996.05	2216032.67	Аналитический метод	0.10	—
158	503997.87	2216040.46	Аналитический метод	0.10	—
159	504135.64	2216006.86	Аналитический метод	0.10	—
160	504133.84	2215999.07	Аналитический метод	0.10	—
161	504165.50	2215991.73	Аналитический метод	0.10	—
162	504167.37	2215999.51	Аналитический метод	0.10	—
163	504249.16	2215980.56	Аналитический метод	0.10	—
164	504249.23	2215980.54	Аналитический метод	0.10	—
165	504247.42	2215972.75	Аналитический метод	0.10	—
166	504278.91	2215965.27	Аналитический метод	0.10	—
167	504280.76	2215973.06	Аналитический метод	0.10	—
168	504450.88	2215932.56	Аналитический метод	0.10	—
169	504449.02	2215924.77	Аналитический метод	0.10	—
170	504481.21	2215918.05	Аналитический метод	0.10	—
171	504483.30	2215926.19	Аналитический метод	0.10	—
172	504570.31	2215909.16	Аналитический метод	0.10	—
173	504651.05	2215894.71	Аналитический метод	0.10	—
174	504668.53	2215930.40	Аналитический метод	0.10	—
175	504705.83	2215912.60	Аналитический метод	0.10	—
176	504751.27	2215875.88	Аналитический метод	0.10	—
177	504758.24	2215865.37	Аналитический метод	0.10	—
178	504759.92	2215862.84	Аналитический метод	0.10	—
179	504766.96	2215852.22	Аналитический метод	0.10	—
180	504761.46	2215830.71	Аналитический метод	0.10	—
181	504759.18	2215821.78	Аналитический метод	0.10	—
182	504758.89	2215820.63	Аналитический метод	0.10	—
183	504762.77	2215802.92	Аналитический метод	0.10	—
184	504831.22	2215823.62	Аналитический метод	0.10	—

185	504848.87	2215832.27	Аналитический метод	0.10	—
186	504912.65	2215851.72	Аналитический метод	0.10	—
187	504975.05	2215875.97	Аналитический метод	0.10	—
188	504987.45	2215787.14	Аналитический метод	0.10	—
189	504988.76	2215777.77	Аналитический метод	0.10	—
190	505004.95	2215778.44	Аналитический метод	0.10	—
191	505003.29	2215789.51	Аналитический метод	0.10	—
192	504993.40	2215788.03	Аналитический метод	0.10	—
193	504975.47	2215916.35	Аналитический метод	0.10	—
194	504996.79	2215925.22	Аналитический метод	0.10	—
195	504993.64	2215934.00	Аналитический метод	0.10	—
196	504990.21	2215943.54	Аналитический метод	0.10	—
197	504973.02	2215933.87	Аналитический метод	0.10	—
198	504968.63	2215965.27	Аналитический метод	0.10	—
199	505016.39	2215971.94	Аналитический метод	0.10	—
200	505015.56	2215977.88	Аналитический метод	0.10	—
201	504967.80	2215971.21	Аналитический метод	0.10	—
202	504978.37	2216030.16	Аналитический метод	0.10	—
203	504980.77	2216043.53	Аналитический метод	0.10	—
204	505014.42	2216049.44	Аналитический метод	0.10	—
205	505006.77	2216104.27	Аналитический метод	0.10	—
206	504957.11	2216097.34	Аналитический метод	0.10	—
207	504886.92	2216600.32	Аналитический метод	0.10	—
208	504818.90	2217087.75	Аналитический метод	0.10	—
209	504794.14	2217084.29	Аналитический метод	0.10	—
210	504861.00	2216605.69	Аналитический метод	0.10	—
211	504939.36	2216044.70	Аналитический метод	0.10	—
50	504935.78	2216040.72	Аналитический метод	0.10	—
—	—	—	—	—	—
212	504765.06	2215820.50	Аналитический метод	0.10	—
213	504767.24	2215810.54	Аналитический метод	0.10	—
214	504829.02	2215829.22	Аналитический метод	0.10	—
215	504846.65	2215837.87	Аналитический метод	0.10	—
216	504910.69	2215857.40	Аналитический метод	0.10	—
217	504974.19	2215882.08	Аналитический метод	0.10	—
218	504970.01	2215912.02	Аналитический метод	0.10	—
219	504953.93	2215904.20	Аналитический метод	0.10	—
220	504951.20	2215910.12	Аналитический метод	0.10	—
221	504947.01	2215919.22	Аналитический метод	0.10	—
222	504967.40	2215930.70	Аналитический метод	0.10	—
223	504960.63	2215979.20	Аналитический метод	0.10	—
224	504697.80	2215990.13	Аналитический метод	0.10	—
225	504693.66	2215981.69	Аналитический метод	0.10	—
226	504709.12	2215974.12	Аналитический метод	0.10	—
227	504706.48	2215968.73	Аналитический метод	0.10	—
228	504691.02	2215976.30	Аналитический метод	0.10	—
229	504671.17	2215935.78	Аналитический метод	0.10	—
230	504689.45	2215927.06	Аналитический метод	0.10	—
231	504701.47	2215952.17	Аналитический метод	0.10	—
232	504706.86	2215949.60	Аналитический метод	0.10	—

233	504694.87	2215924.48	Аналитический метод	0.10	—
234	504709.05	2215917.71	Аналитический метод	0.10	—
235	504755.76	2215879.97	Аналитический метод	0.10	—
236	504773.56	2215853.12	Аналитический метод	0.10	—
237	504767.35	2215829.28	Аналитический метод	0.10	—
212	504765.06	2215820.50	Аналитический метод	0.10	—

Схема расположения границ публичного сервитута

Схема размещения листов

Публичный сервитут для использования земель и земельных участков
в целях реконструкции и эксплуатации объекта трубопроводного транспорта федерального
значения «МН «Тихорецк-Туапсе-2» ППМН р. Кубань 75 км. Реконструкция»

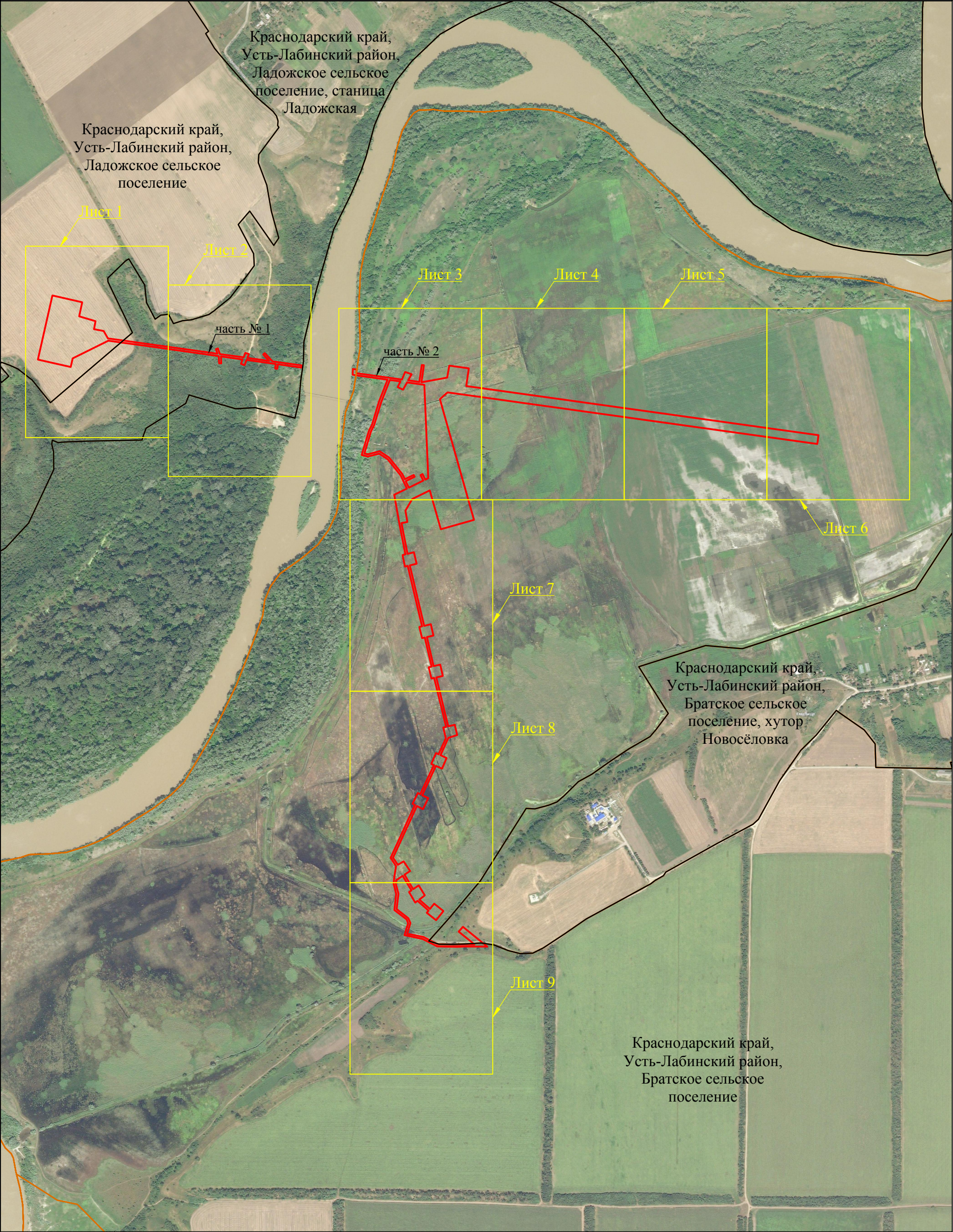

Масштаб 1:10000

- Используемые условные знаки и обозначения:**
- проектная граница публичного сервитута
 - границы административно - территориальных образований
 - Краснодарский край - наименования административно - территориальных образований
 - Лист 1 - граница и номер листа

Схема расположения границ публичного сервитута

Лист 1

Краснодарский край,
Усть-Лабинский район,
Ладожское сельское поселение

23:35:1001001

23:35:1001001:45
ВХОДИТ В СОСТАВ
23:35:0000000:55

часть № 1

23:35:1001001:514(2)

Краснодарский край,
Усть-Лабинский район,
Ладожское сельское поселение,
станция Ладожская

Масштаб 1:1500

Используемые условные знаки и обозначения:

- проектная граница публичного сервитута
- проектное местоположение инженерного сооружения
- граница земельного участка, в отношении которого испрашивается публичный сервитут
- установленная граница административно - территориальных образований
- наименования административно - территориальных образований
- кадастровый номер кадастрового квартала
- кадастровый номер земельного участка, в отношении которого испрашивается публичный сервитут
- 1 - характерная точка проектной границы публичного сервитута

Краснодарский край
23:35:1001001
23:35:1001001:45

Схема расположения границ публичного сервитута

Лист 2



Масштаб 1:1500

Используемые условные знаки и обозначения:

- проектная граница публичного сервитута
- проектное местоположение инженерного сооружения
- граница земельного участка, в отношении которого испрашивается публичный сервитут
- установленная граница административно - территориальных образований
- наименования административно - территориальных образований
- кадастровый номер кадастрового квартала
- кадастровый номер земельного участка, в отношении которого испрашивается публичный сервитут
- 1 - характерная точка проектной границы публичного сервитута

Краснодарский край
23:35:1001001
23:35:1001001:514

Схема расположения границ публичного сервитута

Лист 3

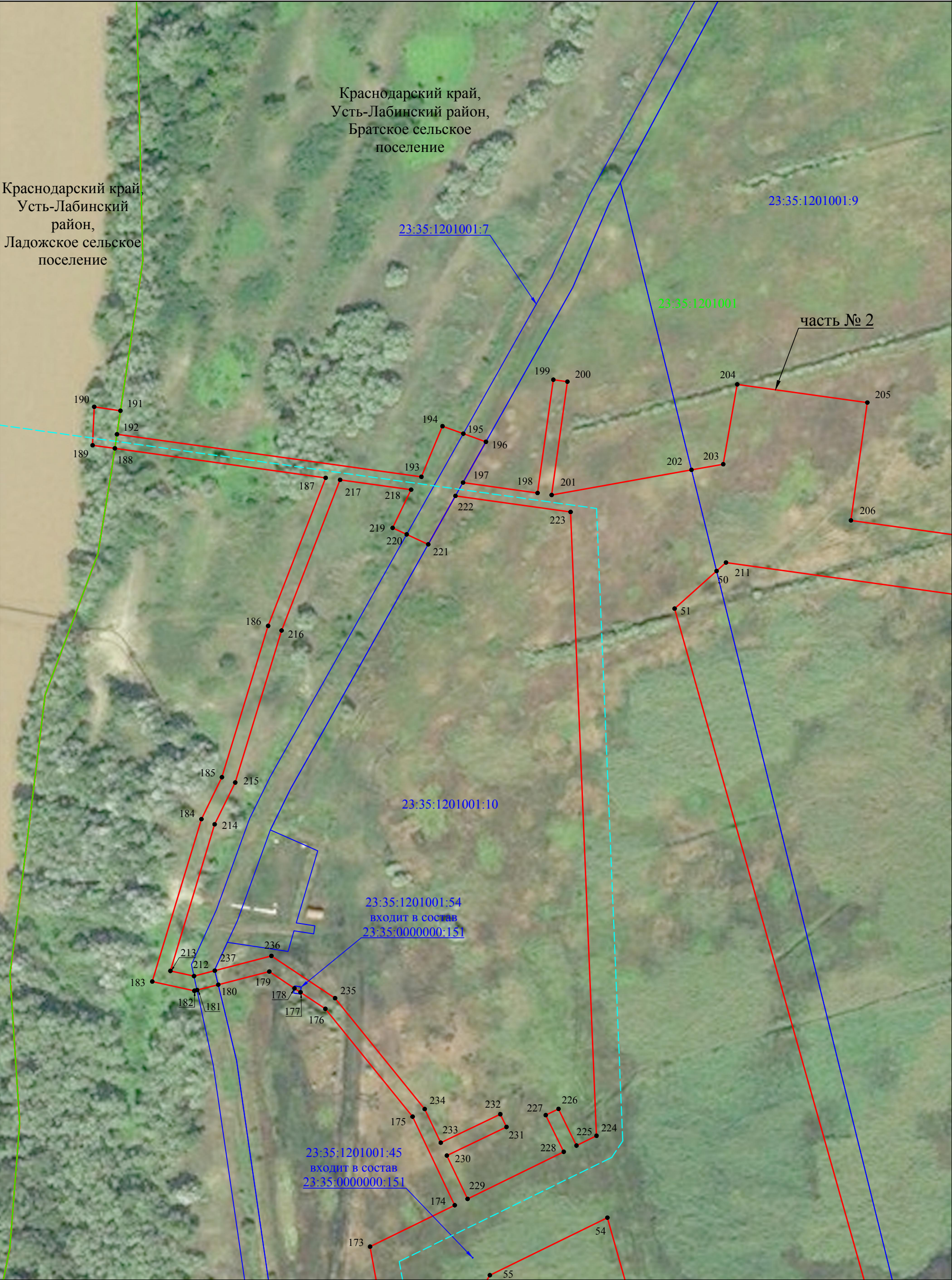

Масштаб 1:1500

Используемые условные знаки и обозначения:

- проектная граница публичного сервитута
- проектное местоположение инженерного сооружения
- граница кадастрового квартала
- граница земельного участка, в отношении которого испрашивается публичный сервитут
- установленная граница административно - территориальных образований
- наименования административно - территориальных образований
- кадастровый номер кадастрового квартала
- кадастровый номер земельного участка, в отношении которого испрашивается публичный сервитут
- 1 - характерная точка проектной границы публичного сервитута

Краснодарский край
23:35:1201001
23:35:1201001:10

Схема расположения границ публичного сервитута

Лист 4



Масштаб 1:1500

- Используемые условные знаки и обозначения:**
- - проектная граница публичного сервитута
 - - граница земельного участка, в отношении которого испрашивается публичный сервитут
 - Краснодарский край - наименования административно - территориальных образований
 - 23:35:1201001 - кадастровый номер кадастрового квартала
 - 23:35:1201001:9 - кадастровый номер земельного участка, в отношении которого испрашивается публичный сервитут
 - 1 - характерная точка проектной границы публичного сервитута

Схема расположения границ публичного сервитута

Лист 5



Краснодарский край,
Усть-Лабинский район,
Братское сельское
поселение

Масштаб 1:1500

- Используемые условные знаки и обозначения:**
- проектная граница публичного сервитута
 - граница кадастрового квартала
 - граница земельного участка, в отношении которого испрашивается публичный сервитут
 - наименования административно - территориальных образований
 - кадастровый номер кадастрового квартала
 - кадастровый номер земельного участка, в отношении которого испрашивается публичный сервитут
 - характерная точка проектной границы публичного сервитута
- Краснодарский край
23:35:1201001
23:35:1201001:9
• 1

Схема расположения границ публичного сервитута

Лист 6

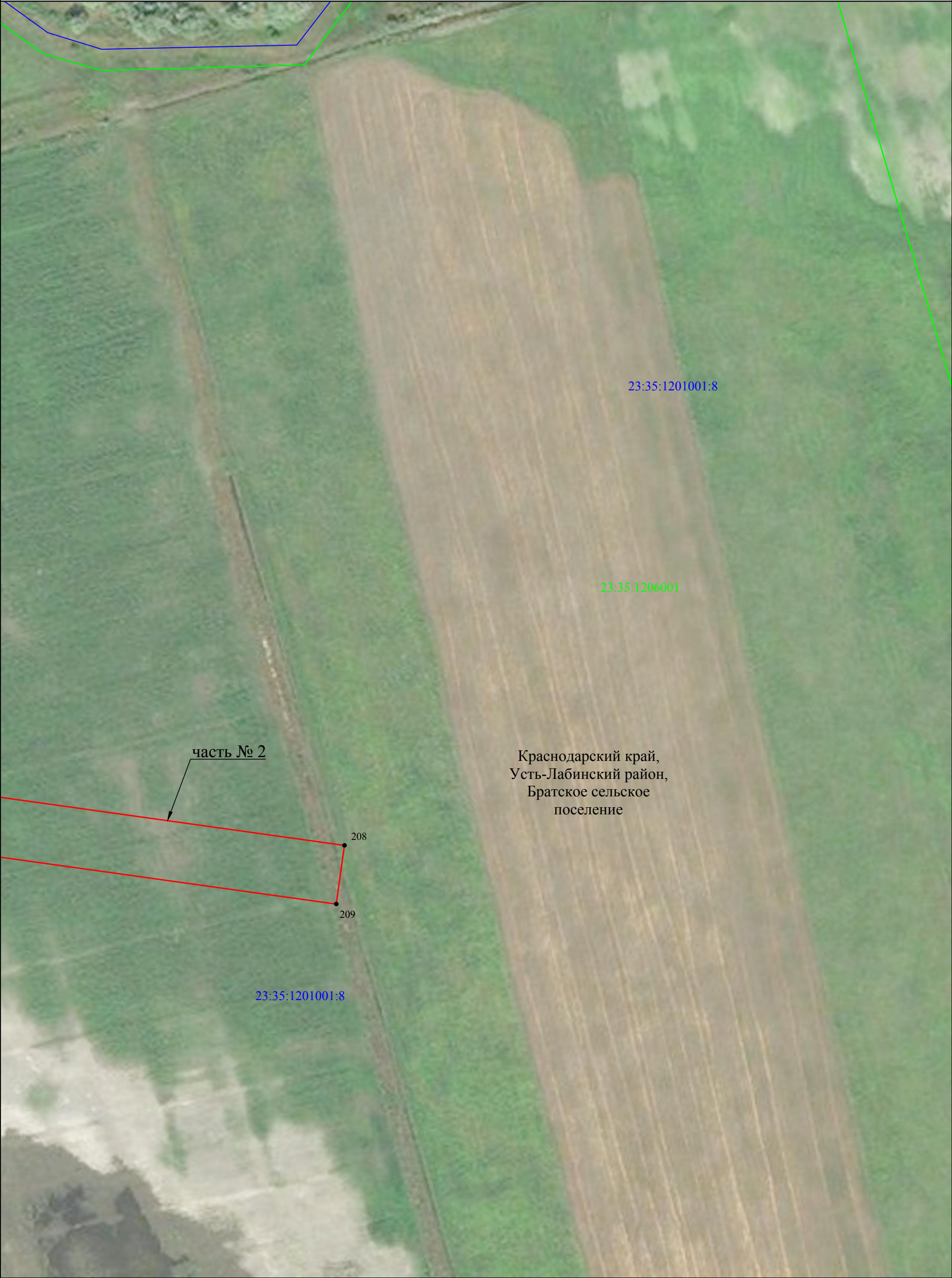

Краснодарский край,
Усть-Лабинский район,
Братское сельское
поселение

часть № 2

208

209

23:35:1201001:8

23:35:1201001:8

23:35:1206001

Используемые условные знаки и обозначения:

- проектная граница публичного сервитута
- граница кадастрового квартала
- граница земельного участка, в отношении которого испрашивается публичный сервитут
- наименования административно - территориальных образований
- кадастровый номер кадастрового квартала
- кадастровый номер земельного участка, в отношении которого испрашивается публичный сервитут
- характерная точка проектной границы публичного сервитута

Масштаб 1:1500

Краснодарский край

23:35:1206001

23:35:1206001:8

• 1

Схема расположения границ публичного сервитута

Лист 7



Масштаб 1:1500

- Используемые условные знаки и обозначения:**
- проектная граница публичного сервитута
 - проектное местоположение инженерного сооружения
 - ось МН «Тихорецк-Туапсе-2»
 - граница земельного участка, в отношении которого испрашивается публичный сервитут
 - наименования административно - территориальных образований
 - 23:35:1201001 — кадастровый номер кадастрового квартала
 - 23:35:1201001:10 — кадастровый номер земельного участка, в отношении которого испрашивается публичный сервитут
 - 1 — характерная точка проектной границы публичного сервитута

Схема расположения границ публичного сервитута

Лист 8



Краснодарский край,
Усть-Лабинский район,
Братское сельское
поселение

Используемые условные знаки и обозначения:

- проектная граница публичного сервитута
- ось МН «Тихорецк-Туапсе-2»
- граница кадастрового квартала
- граница земельного участка, в отношении которого испрашивается публичный сервитут
- установленная граница административно - территориальных образований
- наименования административно - территориальных образований
- кадастровый номер кадастрового квартала
- кадастровый номер земельного участка, в отношении которого испрашивается публичный сервитут
- 1 - характерная точка проектной границы публичного сервитута

Краснодарский край
23:35:1201001
23:35:1201001:10

Масштаб 1:1500

Схема расположения границ публичного сервитута

Лист 9

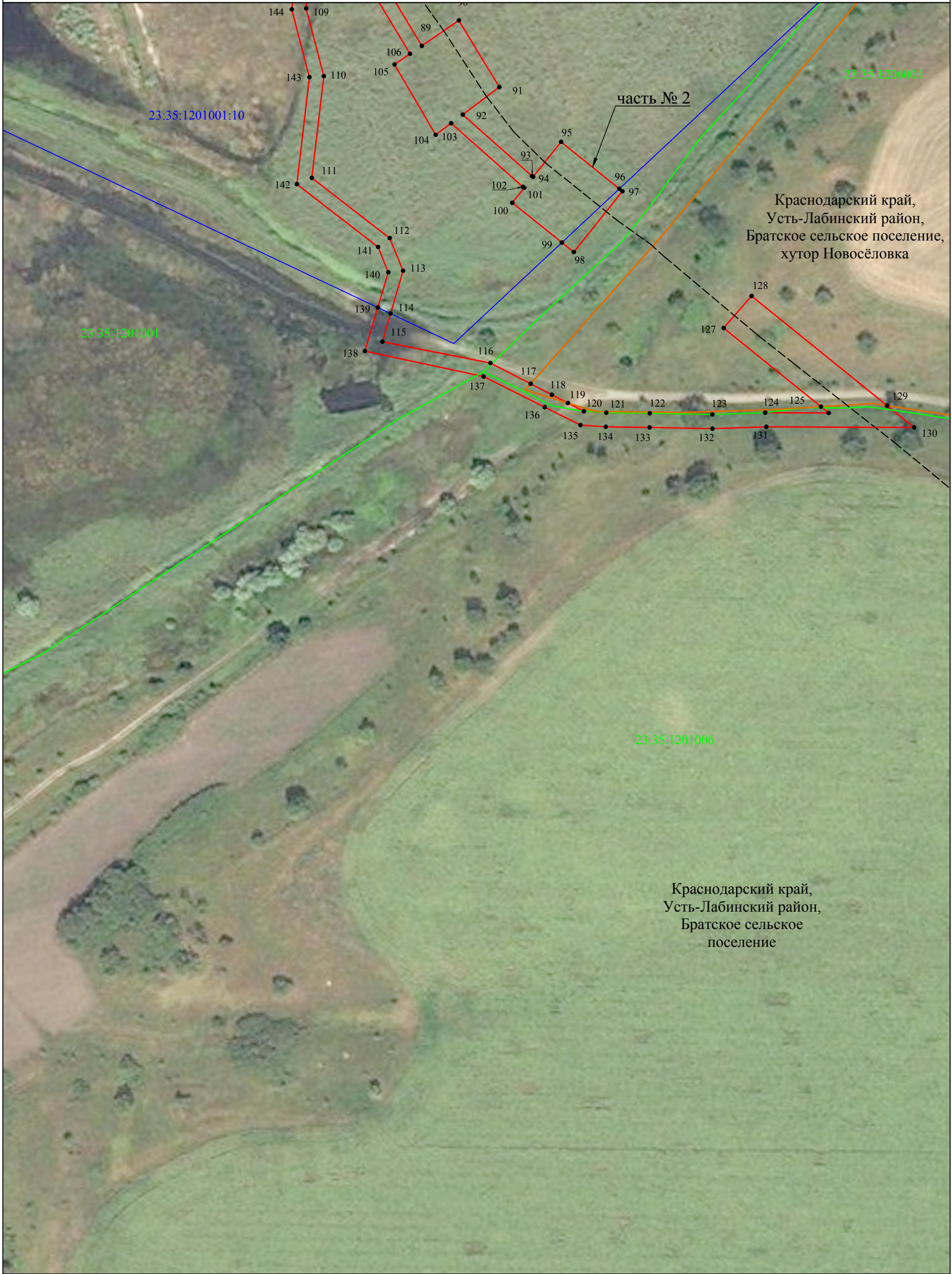

Используемые условные знаки и обозначения:

- проектная граница публичного сервитута
- ось МН «Тихорецк-Туапсе-2
- граница кадастрового квартала
- граница земельного участка, в отношении которого испрашивается публичный сервитут
- установленная граница административно - территориальных образований
- наименования административно - территориальных образований
- кадастровый номер кадастрового квартала
- кадастровый номер земельного участка, в отношении которого испрашивается публичный сервитут
- характерная точка проектной границы публичного сервитута

Краснодарский край
23:35:1201001
23:35:1201001:10
• 1

Масштаб 1:1500